iQLEDS

Sir Heian
LIGHT SYSTEMS

Scheda tecnica

ULYSSE

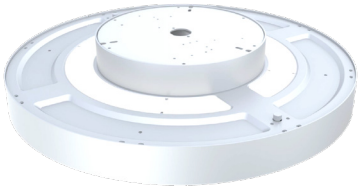

iQLEDS Ulysse è una plafoniera LED versatile per uffici, aree di ricevimento e progetti di pianificazione, disponibile con luce diretta e indiretta e con diametri da 350 a 900 mm.

Accessori opzionali (IQL.UYPD.PM.(…).DA)/ (IQL.UYPD.SC.(…).DA
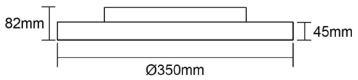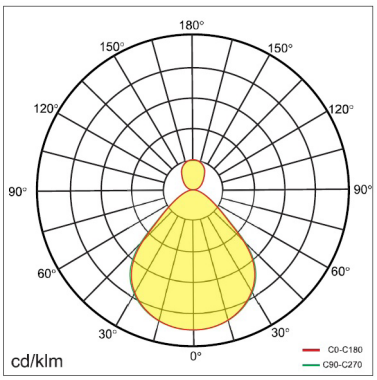
Marca	iQLEDS
Nome del prodotto	Ulysse3
Numero d'articolo	IQL.UYE3.W.4.DA
Gruppo del prodotti	Plafoniera
Codice EAN	0670036091329
Dimensioni	ØxH: 350x82mm
Potenza	18W
Flusso luminoso	1'76lm
Efficienza luminosa	
Temperatura del colore	4'000K
Resa cromatica CRI	>86
Ottica	Mikroprismatisch
Angolo d'emissione	up100° down95°
Antiriflesso UGR	<18
Durata di vita	50'000h L80B10
Classe di protezione	I
Protezione IP	IP20
Protezione IK	--
Materiale	Aluminium Druckguss 6063AL
Peso in KG	4.0
Colore	Bianco RAL9003
Temperatura d'esercizio	-20°C bis +45°C
Alimentatore incluso	Si
Funzione	Dimmerabile Dali Push
Funzione	
Funzione	
Funzione	
Garanzia	5 anni